



岐阜県益田郡萩原町で採集したカミキリ	河路 掛吾 関根 忠	... 1
岐阜県のチョウ類雑記 (I) 高富町のクジャクチョウとシータテハ	金森 伸一	... 6
岐阜県のチョウ類雑記 (II) 岐阜県藤橋村(旧徳山村)のゴイシシジミ	金森 伸一	... 6
岐阜県吉城郡国府町宇津江の鱗翅目昆虫類	船越進太郎	... 7
岐阜県のゾウムシ - ヒメゾウムシ 亜科②-	鈴木 功	... 11
旧徳山地区のハネカクシ2種の記録	高井 泰	... 11

岐阜県益田郡萩原町で採集したカミキリ

河路 掛吾

関根 忠

Records of the longicorn beetles collected from the Hagiwara-cho, Mashita-gun, Gifu-Pref.
Keigo KAWAJI and Tadashi SEKINE

筆者らは岐阜県益田郡萩原町において、数種のカミキリ類を採集したので報告する。採集地の行政区は萩原町中呂で、採集は禅昌寺とその周辺で行った。禅昌寺は創建が平安時代にさかのぼる名刹で、本尊の観世音菩薩と大達磨像や、池泉観賞式の庭園が有名である。筆者の一人関根は、この庭園管理のため毎年夏期は当地に滞在し機会在るごとに採集、調査している。禅昌寺周辺には好採集地は殆ど無いが、ただ一ヶ所小規模だが貯木場があり、ここに集まるカミキリ類を採集した。また益田街道(国道41号線)と飛騨川沿いに点在する二次林でも材採集を行った。

本報をまとめるにあたり、採集や調査に快く協力いただいた石木栄治、横井秀樹の諸氏、また禅昌寺に関係する方々に感謝します。

記載要領

1. 採集年月日、採集個体数の順で記した。
2. 材採集の場合は確認した日付と、その状態(H=羽化脱出、N=蛹室中の新成虫)にその数を記し、()に材種とその採集日を記した。

目録

1. *Megopis sinica* (WHITE) ウスバカミキリ
1978.7.31. 1 ex., 1978.8.1.2 exs.
1979.8.4.1 ex., 1979.8.19.1 ex.
2. *Prionus insularis* MOTSCHLSKY ノコギリカミキリ
1978.7.22.1 ex., 1978.7.30.1 ex.
3. *Prionus sejunctus* HAYASHI ニセノコギリカミキリ
1977.8.4.1 ex., 1978.7.22.1 ex.

4. *Psephactus remiger* HAROLD コバネカミ
キリ
1979.7.25.1 ex., 1981.8.7.1 ex.
5. *Spondylis buprestoides* (LINNE) クロカ
ミキリ
1977.8.7.1 ex., 1978.7.30.2 exs.
1983.8.3.2 exs.
6. *Arhopalus rusticus* (LINNE) サビカミ
キリ
1978.7.30.3 exs., 1979.8.5.1 ex.
1980.7.22.2 exs., 1983.8.3.1 ex.
7. *Megasemum quadricostulatum* KRAATZ
オオクロカミキリ
1978.7.30.1 ex., 1978.7.31.1 ex.
8. *Asemum strictum* (LINNE) オオマルク
ビヒラタカミキリ
1982.5.27.4 exs., 1985.5.28.1 ex.
1985.5.30.1 ex., 1985.6.4.2 exs.
9. *Distenia gracilis* (BLESSIG) ホソカミキ
リ
1979.8.23.1 ex., 1983.8.6.1 ex.
10. *Encyclops olivacea* BATES テツイロハナ
カミキリ
1982.5.16.2 exs., 1984.5.27.1 ex.
11. *Toxotinus reini* (HEYDEN) モモグロハ
ナカミキリ
1985.5.28.2 exs., 1985.6.31.1 ex.
12. *Gaurotes doris* BATES カラカネハナカ
ミキリ
1985.5.28.1 ex.
13. *Dinoptera minuta* (GEBLER) ヒナルリ
ハナカミキリ
1982.5.16.1 ex.
14. *Pidonia amentata* (BATES) セスジヒメ
ハナカミキリ
1982.5.27.1 ex.
15. *Pidonia puziloi* (SOLSKI) フタオビノミ
ハナカミキリ
1982.5.16.1 ex.
16. *Judolia japonica* (TAMANUKI) ヤマト
キモンハナカミキリ
1982.5.28.1 ex.
17. *Judolia cometes* (BATES) マルガタハ
ナカミキリ
1977.7.7.4 exs.
18. *Anoploderomorpha monticola* NAKANE
クロルリハナカミキリ
1982.5.27.1 ex., 1982.5.29.1 ex.
19. *Brachyleptura pyrrha* (BATES) ヒメ
アカハナカミキリ
1982.5.29.1 ex.
20. *Anastrangalia scotodes* (BATES) ツヤ
ケシハナカミキリ
1979.7.29.1 ex., 1982.5.27.7 exs.
1984.5.27.1 ex.
21. *Corymbia succedanea* (LEWIS) アカ
ハナカミキリ
1977.7.13.1 ex., 1977.7.27.2 exs.
1981.8.1.1 ex., 1985.8.6.1 ex.
22. *Leptura dimorpha* BATES ムネアカクロ
ハナカミキリ
1982.5.27.1 ex., 1982.5.28.1 ex.
1982.5.29.1 ex., 1985.5.28.1 ex.
23. *Leptura arcuata* PANZER ヤツボシハナ
カミキリ
1982.5.27.2 exs., 1984.5.27.2 exs.
1985.6.1.1 ex.
24. *Leptura ochraceofasciata* (MOTSCHUL
SKY) ヨツスジハナカミキリ
1977.7.7.5 exs., 1977.7.12.1 ex.
25. *Leptura latipennis* (MATSUSHITA) ハ
ネビロハナカミキリ
1977.7.6.1 ex., 1982.5.27.2 exs.
1985.6.4.1 ex.
26. *Leptura vicaria* BATES フタスジハナカミ
キリ
1979.7.29.1 ex., 1989.8.9.1 ex.
27. *Leptura regalis* (BATES) オオヨツス
ジハナカミキリ
1977.7.13.1 ex., 1978.7.31.1 ex.
1979.8.5.1 ex., 1986.8.9.1 ex.
1989.8.3.1 ex., 1990.7.27.1 ex.

28. *Parastrangalis lesnei* (PIC) ニョウホ
ウホソハナカミキリ
1977.6.6.2 exs.
29. *Strangaliella nymphulas* (BATES) ニ
ンフホソハナカミキリ
1977.7.7.4 exs., 1982.5.28.1 ex.
30. *Idiostrangalia contracta* (BATES) ミ
ヤマホソハナカミキリ
1977.7.7.1 ex.
31. *Strangalia koyaensis* MATSUSHITA コウ
ヤホソハナカミキリ
1977.7.7.6 exs.
32. *Mimostrangalia dulcis* (BATES) ジャ
コウホソハナカミキリ
1985.6.1.1 ex.
33. *Xystrocera globosa* (OLIVIER) アオス
ジカミキリ
1978.8.5.1 ex., 1981.8.1.1 ex.
34. *Massicus raddei* (BLESSIG) ミヤマカ
ミキリ
1978.7.31.2 exs., 1981.8.2.1 ex.
1987.7.30.4 exs., 1990.8.3.1 ex.
35. *Pyrestes haematicus* PASCOE クスベニ
カミキリ
1978.7.12.1 ex.
36. *Rosalia batesi* HAROLD ルリボシカミキ
リ
1977.7.6.1 ex., 1977.7.8.1 ex.
1977.7.12.4 exs., 1983.8.3.1 ex.
37. *Callidiellum rufipenne* (MOTSCHULSKY)
ヒメスギカミキリ
1982.5.27.1 ex.
38. *Phymatodes maaki* (KRAATZ) アカネ
カミキリ
1982.5.28.1 ex.
39. *Phymatodes albicinctus* BATES シロオ
ビチビヒラタカミキリ
1982.5.27.1 ex.
40. *Xylotrechus chinensis* (CHEVROLAT)
トラフカミキリ
1977.7.16.2 exs., 1977.7.17.1 ex.
1979.8.6.4 exs., 1990.7.27.8 exs.
41. *Xylotrechus cuneipennis* (KRAATZ)
ウスイロトラカミキリ
1977.7.6.3 exs., 1983.8.27.1 ex.
1982.5.31. H .1 ex. (広葉樹の一種
1982.5.16)
42. *Xylotrechus clarinus* BATES ツマキトラ
カミキリ
1977.7.8.1 ex., 1977.7.12.7 exs.
1982.5.27.2 exs., 1982.5.29.4 exs.
43. *Xylotrechus rufilius* BATES クビアカト
ラカミキリ
1977.7.6.3 exs., 1983.8.27.4 exs.
44. *Xylotrechus grayii* (WHITE) ムネマダ
ラトラカミキリ
1982.5.27.1 ex., 1982.5.29.6 exs.
1985.5.28.1 ex., 1986.8.3.2 exs.
45. *Plagionotus christophi* (KRAATZ) ク
リストフコトラカミキリ
1985.6.4.1 ex.
46. *Clytus melaenus* BATES シラケトラカ
ミキリ
1982.5.27.6 exs., 1982.5.29.3 exs.
1984.5.27.3 exs., 1985.5.30.1 ex.
47. *Clytus auripilis* BATES キンケトラカミ
キリ
1984.10.17. N .6 exs. (ケヤキ)
1987.10.19. N .3 exs. (ケヤキ)
48. *Cyrtoclytus caproides* (BATES) キスジ
トラカミキリ
1977.7.6.1 ex., 1977.7.14.1 ex.
1982.5.26. H .1 ex. (ケヤキ 1982.5.23)
49. *Chlorophorus japonicus* (CHEVROLAT)
エグリトラカミキリ
1982.5.27.2 exs., 1982.5.29.2 exs.
1982.5.27~31. H .4 exs. (ケヤキ 1982.5.23)
1983.5.5. H .1 ex. (ケヤキ 1982.5.23)
1983.5.23. H .1 ex. (ハギ 1983.5.5)
50. *Rhaphuma xenisca* (BATES) ホソト
ラカミキリ
1984.5.27.1 ex.

51. *Demonax notabilis* (PASCOE) キイロ
トラカミキリ
1977.7.6.7 exs.
52. *Akajimatora bella* (MATSUMURA et
MATSUSHITA) アカジマトラカミキリ
1984.10.17. N .1 ex. (ケヤキ)
53. *Anaglyptus matsushitai* HAYASHI マツ
シトラカミキリ
1985.5.31.1 ex.
54. *Dere thoracica* WHITE ホタルカミキリ
1982.5.27.4 exs.
55. *Purpuricenus spectabilis* MOTSCHULSKY
ヘリグロベニカミキリ
1982.5.27.2 exs., 1982.5.29.2 exs.
56. *Purpuricenus temminckii* (GUERIN-
MENEVILLE) ベニカミキリ
1982.5.29.4 exs.
57. *Falsomesosella gracilior* (BATES) シ
ロオビゴマフカミキリ
1985.5.1.1 ex., 1985.5.30.1 ex.
1982.5.21. H .4 exs. (クワ 1982.5.16)
1982.5.23. H .1 ex. (ハギ 1983.5.5)
1982.6.14. H .1 ex. (オニグルミ 1983.5.5)
58. *Mesosa myops* (DALMAN) ゴマフカミ
キリ
1977.7.6.3 exs., 1977.7.8.1 ex.
1982.5.27.5 exs., 1983.8.3.1 ex.
59. *Mesosa hirsuta* BATES カタシロゴマフ
カミキリ
1977.7.7.1 ex., 1977.7.14.1 ex.
1983.8.3.7 exs., 1986.8.3.1 ex.
60. *Cleptomtopus bimaculatus* (BATES)
ハスオビヒゲナガカミキリ
1979.7.29.1 ex.
61. *Pterolophia zonata* (BATES) アトジロ
サビカミキリ
1982.5.27.4 exs.
1982.5.21. H .1 ex. (クワ 1982.5.16)
1982.6.2. H .1 ex. (フジ 1982.5.16)
- 1983.6.14. H .2 exs. (オニグルミ 1983.5.5)
62. *Pterolophia leiopodina* (BATES) ヒメ
ナガサビカミキリ
1982.5.16.5 exs.
1983.5.23. H .6 exs. (ハギ 1983.5.5)
63. *Pterolophia tsurugiana* (MATSUSHITA)
エゾサビカミキリ
1983.6.14. H .3 exs. (オニグルミ 1983.5.5)
64. *Pterolophia granulata* (MOTSCHULSKY)
アトモンサビカミキリ
1982.5.16.1 ex.
65. *Pterolophia caudata* (BATES) トガリ
シロオビサビカミキリ
1982.6.2. H .8 exs. (フジ 1982.5.16)
66. *Pterolophia jugosa* (BATES) ナカジロ
サビカミキリ
1982.8.15. H .1 ex. (クワ 1982.5.16)
1984.6.17~21. H .3 exs. (ケヤキ 1983.9.18)
67. *Mesosella simiola* BATES クワサビカミ
キリ
1983.4.7.1 ex., 1983.4.13.1 ex.
1982.5.21. H .1 ex. (クワ 1982.5.16)
68. *Monochamus nitens* (BATES) シラフ
ヒゲナガカミキリ
1982.5.16.1 ex.
69. *Monochamus grandis* WATERHOUSE ヒ
ゲナガカミキリ
1977.7.9.1 ex.
70. *Monochamus saltuarius* (GEBLER) カ
ラフトヒゲナガカミキリ
1989.6.13.1 ex.
71. *Monochamus subfasciatus* (BATES)
ヒメヒゲナガカミキリ
1977.7.6.6 exs., 1986.8.3.1 ex.
72. *Anoplophora malasiaca* (THOMSON)
ゴマダラカミキリ
1979.7.29.1 ex.
73. *Acalolepta fraudatrix* (BATES) ビロ
ウドカミキリ

- 1978.7.30.1 ex., 1979.7.16.1 ex.
1979.7.29.1 ex., 1983.8.6.1 ex.
74. *Uraecha bimaculata* THOMSON ヤハズ
カミキリ
1989.8.9.1 ex.
75. *Psacotha hilaris* (PASCOE) キボシカ
ミキリ
1978.8.1.1 ex., 1981.8.2.1 ex.
1982.6.4. H .1 ex. (クワ 1982.5.16)
1983.5.26~30. H .4 exs. (クワ 1982.5.16)
76. *Dolichoprosopus yokoyamai* (GRESSITT)
ヨコヤマヒゲナガカミキリ
1981.7.31.1 ex.
77. *Nanohammus rufescens* BATES クリイ
ロシラホシカミキリ
1982.5.16.1 ex.
78. *Palimna liturata* (BATES) ヒゲナガ
ゴマフカミキリ
1979.8.2.1 ex.
79. *Rhodopina lewisii* (BATES) セミスジ
コブヒゲカミキリ
1980.7.22.1 ex., 1985.5.28.1 ex.
1985.5.30.1 ex.
80. *Rhopaloscelis unifasciatus* BLESSIG ヒ
トオビアラゲカミキリ
1982.5.16.1 ex.
81. *Clytosemia pulchra* BATES ジュウジク
ロカミキリ
1982.5.20. H .1 ex. (オニグルミ 1982.5.16)
82. *Exocentrus testudineus* MATSUSHITA
キッコウモンケシカミキリ
1980.7.21.1 ex., 1986.6.15.1 ex.
83. *Exocentrus galloisi* MATSUSHITA ガロ
アケシカミキリ
1980.7.22.2 exs., 1986.6.14.1 ex.
84. *Exocentrus lineatus* BATES アトモンマ
ルケシカミキリ
1983.7.12. H .1 ex. (ハギ 1983.5.5)
85. *Exocentrus guttulatus* BATES シラオビ
ゴマフケシカミキリ
1983.5.30.2 exs.
86. *Saperda ohbayashii* PODANY ブロイニ
ングカミキリ
1982.5.16.2 exs.
1986.4.11. H .1 ex. (ヤンチャブシ 1985.11.20)
87. *Eutetrappa ocelota* (BATES) ヤツメ
カミキリ
1977.7.6.2 exs., 1977.7.12.1 ex.
1983.8.27.1 ex., 1985.6.4.1 ex.
88. *Menesia sulphurata* (GEBLER) キモン
カミキリ
1984.5.13~25. H .20 exs. (オニグルミ
1983.5.5)
89. *Menesia flavotecta* HEYDEN オニグルミ
ノキモンカミキリ
1982.5.19~20. H .35 exs. (オニグルミ
1982.5.16)
90. *Glenea relictata* PASCOE シラホシカミキ
リ
1977.7.12.2 exs.
91. *Epiglenea comes* BATES ヨツキボシカ
ミキリ
1982.5.27.2 exs., 1986.8.3.1 ex.
92. *Nupserha marginella* (BATES) ヘリ
グロリンゴカミキリ
1978.7.9.3 exs.
93. *Oberea hebescens* BATES ヒメリンゴカ
ミキリ
1985.5.31.1 ex., 1985.6.1.1 ex.
94. *Oberea mixta* BATES ニセリンゴカミキ
リ
1985.6.4.1 ex.

文 献

日本鞘翅目学会編 (1984) 日本産カミキリ大図
鑑: 567 pp, 講談社 (東京)

岐阜県のチョウ類雑記 (I)

高富町のクジャクチョウとシータテハ
金森伸一

A record of *Inachis io* and *Polygonia c-album*
from Takatomi-cho, Gifu-Pref.
Shin-ichi KANAMORI



写真1: 高富町産クジャクチョウ



写真2: 高富町産シータテハ

筆者は岐阜県高富町よりクジャクチョウとシー
タテハを採集、保管している。

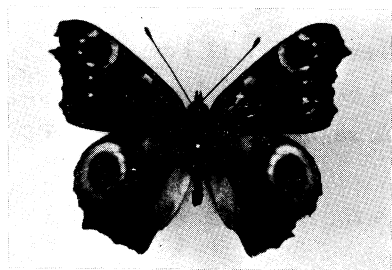
1. クジャクチョウ

岐阜県高富町大桑 IV -2-1991, 1 ex.

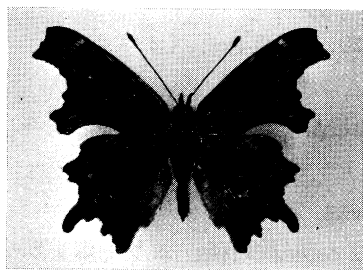
2. シータテハ

岐阜県高富町大桑 IV -2-1991, 1 ex.

いずれも越冬個体である。ギフチョウ調査の
折、高富町大桑地区内の別々の墓地にて採集し
た。これらの墓地はいずれも南向きの丘陵の緩
斜面に設けられており、日当たりも良く、当日
は全くの無風快晴状態であった。それにもまし
て、各々の墳墓の周りには前月3月21日の「春
分の日」に供えられた花花で彩られていたので
それらに誘引されたのかもしれない。

この地区からの記録は少ないものと思われる
ので報告する。

岐阜県のチョウ類雑記 (II)

藤橋村(旧徳山村)門入のゴイシシジミ
金森伸一

A record of *Taraka hamada* from Fujihashi-
mura (Old-Tokuyama-mura), Gifu-Pref.
Shin-ichi KANAMORI



写真3: 藤橋村産ゴイシシジミ

岐阜県藤橋村(旧徳山村)門入 IX -24-1989, 1
♀.

この地区からのゴイシシジミの確認は筆者に
とって初めてのものであり、また他の記録も無
いものと思われるので報告する。同日、第三化
と思われる極めて新鮮な羽化直後のシータテハ
やスジボソヤマキチョウを採集している。

文 献

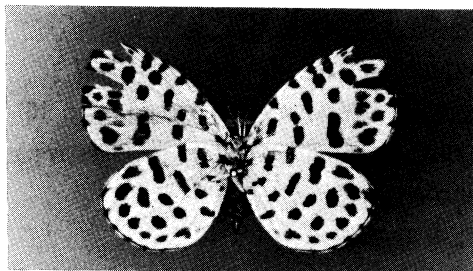
金森伸一、金森美和子、1985. 徳山村の昆虫(第
一報、蝶)、啓蟄、13(9): 21-34

お知らせ

本誌バックナンバーは下記のとおりです。

(会員価格)

- 1巻: 1号 530円, 2号600円, 3号1,500円
- 2巻: 4号 830円, 5号680円, 6号 900円
- 3巻: 7号 680円, 8号680円, 9号 890円
- 4巻: 10号 750円, 11号900円, 12号 600円
- 5巻: 13号 600円, 14号600円, 15号1,260円
- 6巻: 16号 720円, 17号660円, 18号1,050円
- 7巻: 19号 780円, 20号780円, 21号1,170円
- Suppl. 2,000円
- 8巻: 22号 590円, 23号980円
- 9巻: 24号1,170円, 25/26号1,170円
- 10巻: 27号 780円, 28号980円, 29号1,560円

連絡先: 岐阜県昆虫分布研究会

〒501-11 岐阜市柳戸1番1 岐阜大学教育学部内

岐阜県吉城郡国府町宇津江の鱗翅目昆虫蛾類(2)

船越進太郎

Moths collected at Ustuse Kokufu, Gifu Prefecture where will be developed as a resort (2)

Shintaro FUNAKOSHI

岐阜県吉城郡国府町宇津江の鱗翅目昆虫の蛾類の調査報告を前号に引き続いて行う。

- Epiplemidae フタオガ科
 164. *Epiplema simplex* WARREN カバイロフタオ 1♂ 1990. X .20
 165. *Epiplema styx* (BUTLER) クロフタオ 1♀ 1991. VI .29
- Callidulidae イカリモンガ科
 166. *Pterodecta felderi* (BREMER) イカリモンガ 1♀ 1990. VIII .18
- Lasiocampidae カレハガ科
 167. *Malacosoma neustria* (LINNAEUS) オビカレハ 1♂ 1991. VII .13
- Bombycidae カイコガ科
 168. *Bombyx mandarina* MOORE キワコ 1♂ 1990. X .20
- Brahmaeidae イボタガ科
 169. *Brahmaea wallichii* (GRAY) イボタガ 1♂ 1991. V .18
- Saturniidae ヤママユガ科
 170. *Caligula japonica* (MOORE) クスサン 1♂ 1990. X .20
 171. *Caligula jonasii* BUTLER ヒメヤママユ 2♂♂ 1990. X .20
 172. *Aglia tau* (LINNAEUS) エゾヨツメ 1♂ 1991. IV .27, 1♂ 1991. V .18
- Sphingidae スズメガ科
 173. *Kentochrysalis consimilis* ROTHSCHILD & JORDAN クロテンケンモンズズメ 1♂ 1991. V .18, 1♂ 1991. VII .13
 174. *Rhagastis mongolana* (BUTLER) ビロードズズメ 1♀ 1990. VIII .18
- Notodontidae シャチホコガ科
 175. *Quadricalcarifera japonica* (NAKATOMI) アオシャチホコ 1♂ 1991. V .18
 176. *Urodonta banickii* (OBERTHÜR) クロテンシャチホコ 1♂ 1991. V .18
 177. *Gangaridopsis citrina* (WILEMAN) アカシャチホコ 1♂ 1991. V .18
 178. *Hupodonta lignea* MATSUMURA スジモクメシャチホコ 1♂ 1991. VII .13
 179. *Zaranga permagna* (BUTLER) アオバシャチホコ 1♂ 1991. V .18
 180. *Suzukiana cinerea* (BUTLER) スズキシャチホコ 1♂ 1990. VIII .18
 181. *Leucodonta bicoloria* (LINNAEUS) モンキシロシャチホコ 1♂ 1991. VII .13
 182. *Microphalera grisea* BUTLER ハイイロシャチホコ 1♂ 1991. V .18
 183. *Ptilodon hoegei* (GRAESER) スジエグリシャチホコ 1♀ 1990. VIII .18
 184. *Togepteryx velutina* (OBERTHÜR) タテスジシャチホコ 1♂ 1991. V .18
 185. *Spatalia doerriesi* GRAESER ウスイロギンモンシャチホコ 1♀ 1990. VIII .18
 186. *Pterostoma sinicum* MOORE オオエグリシャチホコ 1♂ 1991. VI .29
 187. *Gonoclostera timoniorum* (BREMER) クワゴモドキシャチホコ 1♂ 1991. V .18
- Lymantriidae ドクガ科
 188. *Calliteara pudibunda* LINNAEUS リンゴドクガ 1♂ 1991. V .18
 189. *Arctornis lnigrum* (MÜLLER) エルモンドクガ 1♀ 1990. VIII .18
 190. *Numenes albofascia* (LEECH) シロオビドクガ 1♂1♀ 1991. VII .13
 191. *Lymantria dispar* (LINNAEUS) マイ

- マイガ 1♂ 1990. VIII .18
192. *Lymantria monacha* (LINNAEUS)
ンネマイマイ 1♂ 1991. VII .13
193. *Pida nipponis* (BUTLER) クロモンド
クガ 1♂ 1991. VI .29
194. *Euproctis similis* FUESSLY モンシロド
クガ 1♂ 1990. VIII .18
195. *Euproctis piperita* OBERTHÜR キドクガ
1♂ 1990. VIII .18
- Arctiidae ヒトリガ科
196. *Eilema deplana* (ESPER) ムジホソバ
4♂♂ 1991. VI .29, 1♂ 1991. VII .13
197. *Eilema nankingica* (DANIEL) ニセキ
マエホソバ 1♀ 1990. IX .25
198. *Eilema cribrata* (STAUDINGER) ヒメ
キホソバ 1♂ 1990. VIII .18
199. *Lithosia quadra* (LINNAEUS) ヨツボ
シホソバ 1♂ 1991. VII .13
200. *Paraona staudingeri* ALPHÉRAKY クビ
ワウスグロホソバ 1♂ 1991. VI .29
201. *Bizone hamata* WALKER アカスジシロ
コケガ 1♂ 1991. VII .13
202. *Parasiccia altaica* (LEDERER) ホシオ
ビコケガ 1♀ 1991. VII .13
203. *Miltochrista pallida* (BREMER) ハガ
タキコケガ 1♂ 1990. VIII .18
204. *Miltochrista striata* (BREMER & GREY)
スジベニコケガ 1♂ 1991. VI .29
205. *Spilosoma seriatopunctata* MOTSCHUL-
SKY スジモンヒトリ 1♂ 1990. VIII .18
206. *Spilosoma lubricipeda* (LINNAEUS)
キハラゴマダラヒトリ 1♂ 1990. VIII .18
207. *Rhyarioides nebulosus* BUTLER ベニ
シタヒトリ 1♂ 1991. VII .13
- Nolidae コブガ科
208. *Nola confusalis* (HERRICH-SCHÄFFER)
ヒメコブガ 1♂2♀ 1991. V .18
209. *Meganola banghaasi* (WEST) スミ
コブガ 1♂ 1991. VII .13
210. *Meganola satoi* (INOUE) エチゴチビ
コブガ 1♂ 1991. VII .13
211. *Meganola fumosa* (BUTLER) クロス
ジコブガ 2♀♀ 1990. VIII .18
- Noctuidae ヤガ科
212. *Anacronicta nitida* (BUTLER) ウスベ
リケンモン 1♀ 1990. VIII .18
213. *Colocasia jezoensis* (MATSUMURA) ネ
グロケンモン 1♂1♀ 1991. V .18
214. *Nacna malachitis* (OBERTHÜR) ニッ
コウアオケンモン 1♀ 1990. VIII .18
215. *Gerbathodes lichenodes* (GRAESER)
シロフヒメケンモン 1♂ 1990. VIII .18
216. *Triaena intermedia* WARREN リンゴケ
ンモン 1♂ 1990. VIII .18
217. *Hylonycta catocaloida* GRAESER キシタ
ケンモン 1♂ 1990. VIII .18
218. *Lophonycta confusa* (LEECH) アミメ
ケンモン 1♀ 1990. VIII .18, 1♂ 1991.
VII .13
219. *Cryphia mitsuhashi* (MARUMO) キ
ノコヨトウ 1♀ 1990. VIII .18
220. *Stenoloba clara* (LEECH) ウスアオキ
ノコヨトウ 1♂ 1990. VIII .18
221. *Ochropleura plecta* (LINNAEUS) マエ
ジロヤガ 2♂♂ 1990. VIII .18
222. *Hermonassa cecilia* BUTLER クロクモ
ヤガ 1♂ 1990. IX .25
223. *Diarsia deparca* (BUTLER) コウスチャ
ヤガ 1♂ 1990. IX .25, 1♂1♀ 1990. X .20
224. *Diarsia pacifica* BOURSIN アカフヤガ
1♀ 1990. IX .25, 1♀ 1990. X .20, 1♀
1991. V .18
225. *Xestia c-nigrum* (LINNAEUS) シロモ
ンヤガ 1♀ 1990. VIII .18
226. *Xestia efflorescens* (BUTLER) キシタ
ミドリヤガ 1♂ 1990. IX .25
227. *Xestia semiherbida* WALKER ハイイロ
キシタヤガ 1♀ 1990. VIII .18
228. *Sarcopolia illoba* (BUTLER) シロシタ
ヨトウ 1♂1♀ 1990. VIII .18
229. *Egira saxea* LEECH ケンモンキリガ 1
♀ 1991. V .18

230. *Panolis flammea* (DENIS & SCHIFFER-MÜLLER) マツキリガ 1♂ 1991. V.18
231. *Clavipalpus aurariae* (OBERTHÜR) キンイロキリガ 1♂ 1991. V.18
232. *Perigrapha haenei* PÜNGELER スギタニキリガ 1♂ 1991. IV.27
233. *Orthosia paromoea* (HAMPSON) ブナキリガ 1♂ 1991. IV.27
234. *Orthosia mirabilis* SUGI アトジロキリガ 1♂2♀♀ 1991. V.18
235. *Orthosia gothica* (LINNAEUS) カシワキリガ 2♂♂ 1991. IV.27
236. *Aletia flavostigma* (BREMER) マダラキヨトウ 1♀ 1990. VIII.18, 1♂ 1991. VII.13
237. *Aletia radiata* (BREMER) フタテンキヨトウ 1♂ 1991. VII.13
238. *Analetia postica* (HAMPSON) アカスジキヨトウ 1♂ 1990. VIII.18
239. *Daseochaeta viridis* (LEECH) ケンモンミドリキリガ 1♂ 1990. X.20
240. *Dryobotodes pryeri* (LEECH) プライヤオビキリガ 2♂2♀♀ 1990. X.20
241. *Xylena formosa* (BUTLER) キバラモクメキリガ 1♂ 1990. X.20, 1♀ 1990. XI.17
242. *Hemiglaea costalis* BUTLER キマエキリガ 2♂♂ 1990. X.20
243. *Conistra griseascens* DRAUDT ミヤマオビキリガ 1♂ 1990. X.20, 2♀♀ 1991. III.28
244. *Conistra fletcheri* SUGI テンスジキリガ 1♂ 1990. X.20, 8♂5♀♀ 1990. XI.17, 6♂♂1♀ 1991. III.28
245. *Conistra alpipuncta* (LEECH) ホシオビキリガ 1♂ 1990. XI.17, 1♂3♀♀ 1991. III.28
246. *Orbona fragariae* (VIEWEG) イチゴキリガ 1♂ 1991. IV.27
247. *Telorta edentata* (LEECH) キトガリキリガ 1♂2♀♀ 1990. X.20, 1♀ 1990. XI.17
248. *Valeriodes viridimacula* (GRAESER) アオバハガタヨトウ 1♂1♀ 1990. X.20
249. *Blepharita melanodonta* (HAMPSON) オオハガタヨトウ 1♀ 1990. IX.25, 1♂ 1990. X.20
250. *Meganephria funesta* LEECH ホソバハガタヨトウ 1♂ 1990. X.20
251. *Apamea aquila* (DONZEL) アカモクメヨトウ 1♀ 1990. VII.18
252. *Leucapamea askoldis* (OBERTHÜR) コマエアカシロヨトウ 1♀ 1990. VIII.18
253. *Oligia fodinae* (OBERTHÜR) セアカヨトウ 2♂♂ 1990. VIII.18
254. *Amphipoea ussuriensis* (PETERSEN) ショウブヨトウ 2♂♂ 1990. VIII.18
255. *Nonagria turpis* BUTLER テンオビヨトウ 1♂1♀ 1991. VII.13
256. *Triphaenopsis lucilla* BUTLER シロホシキシタヨトウ 1♀ 1990. VIII.18
257. *Colocasidia albifera* SUGI ソトシロフヨトウ 1♂1♀ 1990. VIII.18
258. *Euplexia lucipara* (LINNAEUS) アカガネヨトウ 1♀ 1990. VIII.18
259. *Euplexia aureopuncta* HAMPSON モンキアカガネヨトウ 1♀ 1990. VIII.18
260. *Trachea tokiensis* (BUTLER) ハガタアオヨトウ 1♀ 1991. VII.13
261. *Karana laetevirens* (OBERTHÜR) アオアカガネヨトウ 1♂ 1990. VIII.18
262. *Athetis cinerascens* (MOTSCHULSKY) クロテンヨトウ 1♀ 1991. V.18
263. *Athetis dissimilis* (HAMPSON) テンウスイロヨトウ 1♀ 1990. VIII.18
264. *Athetis lineosa* (MOORE) シロモンオビヨトウ 2♀♀ 1990. VIII.18, 1♂ 1991. VII.13
265. *Amphipyra pyramidea* (LINNAEUS) シマカラスヨトウ 1♂ 1990. VIII.18, 1♂ 1990. IX.25
266. *Amphipyra livida* (DENIS & SCHIFFER-MULLER) カラスヨトウ 1♂ 1990. X.20
267. *Amphipyra tripartita* BUTLER シロスジカラスヨトウ 2♂♂ 1990. IX.25
268. *Amphipyra schrenckii* MÉNÉTRIÈS ツ

- マジロカラスヨトウ 1991. V.18 ブナより
3 齢幼虫採集
269. *Cosmia exigua* (BUTLER) イタヤキ
リガ 1♂ 1990. VIII.18, 1♀ 1990. IX.25
270. *Chasminodes sugii* KONONENKO クロ
ハナギンガ 1♀ 1990. VIII.18
271. *Chasminodes unipuncta* SUGI ヒメギ
ンガ 1991. V.18 ブナより幼虫採集 VI.19
1♂羽化
272. *Chytonix subalbonotata* SUGI ホソバ
ネグロヨトウ 1♂ 1990. VIII.18
273. *Eucarta virgo* (TREITSCHKE) ウスム
ラサキヨトウ 1♂ 1990. VIII.18
274. *Hadjina biguttula* (MOTSCHULSKY)
フタテンヒメヨトウ 2♀♀ 1990. VIII.18
275. *Callopietria replata* WALKER マダラツ
マキリヨトウ 1♂ 1990. VIII.18
276. *Sphragifera sigillata* (MÉNÉTRIÈS)
マルモンシロガ 1♂ 1990. VIII.18
277. *Eutelia geyeri* (FELDER & ROGENHOFER)
フサヤガ 1♀ 1990. VIII.18
278. *Eutelia grabczewskii* PÜNGELER ニッ
コウフサヤガ 2♂♂ 1991. VII.13
279. *Negritothripa hampsoni* WILEMAN ネ
ジロキノカワガ 1♂ 1990. VII.18
280. *Iragadodes nobilis* (STAUDINGER) マエ
キリンガ 1♀ 1991. VI.29
281. *Earias roseifera* BUTLER ベニモンアオ
リング 1♀ 1990. VIII.18
282. *Pseudoips fagana* (FABRICIUS) アオ
スジアオリング 1♀ 1990. VIII.18
283. *Ariolica argentea* (BUTLER) ギンボ
シリング 1♂ 1990. VIII.18
284. *Enispa leucosticta* HAMPSON シラホ
シコヤガ 1♀ 1991. VI.29
285. *Aventiola pusilla* (BUTLER) クロハ
ナコヤガ 1♀ 1990. VIII.18
286. *Maliattha bella* (STAUDINGER) ソト
ムラサキコヤガ 1♂ 1990. VIII.18
287. *Koyaga numisma* (STAUDINGER) キ
モンコヤガ 1♂ 1991. VII.13
288. *Neustrotia albicincta* (HAMPSON) ウ
チジロコヤガ 1♀ 1990. VIII.18
289. *Bryophilina mollicula* (GRAESER) ウ
スアオモンコヤガ 1♂ 1991. VI.29
290. *Hyperstrotia flavipuncta* (LEECH) モ
ンキコヤガ 2♂♂ 1990. VIII.18
291. *Xanthograptia basinigra* SUGI モトグ
ロコヤガ 1♂ 1991. VII.13
292. *Autographa nigrisigna* (WALKER)
タマナギンウワバ 1♂ 1990. X.20
293. *Catocala duplicata* BUTLER マメキシ
タバ 1♂ 1990. VIII.18
294. *Catocala dissimilis* BREMER エゾシロ
シタバ 1♂ 1990. VIII.18, 1♂ 1990.
IX.25
295. *Lygephila recta* (BREMER) ヒメクビ
グロクチバ 1♀ 1990. VIII.18
296. *Anomis mesogona* (WALKER) アカ
キリバ 1♂ 1990. VIII.18
297. *Scoliopteryx libatrix* (LINNAEUS) ハ
ガタキリバ 1♀ 1991. IV.27
298. *Sypnoides picta* (BUTLER) シラフク
チバ 1♀ 1990. VIII.18
299. *Sypnoides hercules* (BUTLER) アヤシ
ラフクチバ 1♀ 1991. VI.29
300. *Hypersypnoides astrigera* (BUTLER)
シロテンクチバ 1♂ 1991. V.18
301. *Pangraptia costinotata* (BUTLER) マ
エモンツマキリアツバ 1♀ 1990. VIII.18
302. *Lophomilia polybapta* (BUTLER) キ
マダラアツバ 1♂ 1990. VIII.18
303. *Scedopla diffusa* SUGI ウスマダラアツ
バ 1♀ 1991. VI.29
304. *Leiostola mollis* (BUTLER) トビフタ
スジアツバ 1♀ 1990. VIII.18
305. *Hemipsestra fallax* (BUTLER) アトヘ
リヒトホシアツバ 1♀ 1990. VIII.18, 1♀
1990. IX.25
306. *Neachrostia bipuncta* SUGI フタテン
チビアツバ 1♂ 1991. VI.29, 1♂ 1991.
VII.13
307. *Rivula sericealis* (SCOPOLI) テンクロ
アツバ 1♂ 1990. IX.25
308. *Schranksia separatalis* (HERZ) ハス
オビヒメアツバ 1♀ 1990. IX.25

309. *Hypena amica* (BUTLER) クロキシタ
アツバ 1♂ 1990. VIII .18
310. *Hypena tristalis* LEDERER ミツボシア
ツバ 1♂ 1990. VIII .18
311. *Hypena narratalis* WALKER ムラサキ
ミツボシアツバ 1♀ 1991. IV .27, 1♂1♀
1991. V .18
312. *Bomolocha stygiana* (BUTLER) ヤマ
ガタアツバ 1♀ 1990. VIII .18, 1♂ 1991.
VI .29
313. *Hydrillodes repugnalis* (WALKER)
ソトウスグロアツバ 1♀ 1990. IX .25
314. *Hydrillodes funeralis* WARREN ヒロオ
ビウスグロアツバ 1♀ 1991. V .18
315. *Hadennia incongruena* (BUTLER) ハ
ナマガリアツバ 1♀ 1990. IX .25
316. *Paracolax fascialis* (LEECH) オビア
ツバ 1♂ 1991. VI .29
317. *Zanclognatha sugii* OWADA ツマテン
コブヒゲアツバ 1♂ 1991. VII .13
318. *Herminia nemoralis* (FABRICIUS) ク
ロスジアツバ 1♂ 1990. IX .25
319. *Herminia tarsicrinalis* (KNOCH) ト
ビスジアツバ 1♀ 1990. VIII .18
- 昭和50年度建設省中部地方建設局高山国道工
事事務所依託調査報告書(第4集):13-37.
2. 船越進太郎, 1982. 岐阜県北西部の蛾相:
66 pp.
3. 井上寛・杉繁郎・川辺湛ほか, 1982. 日本
産蛾類大図鑑 1, 968 pp . 2, 556 pp , 392 pls .
講談社, 東京.
4. 菊池賢治・木俣繁, 1989. 御所山系の昆虫
類. 総合学術調査報告書「御所山」. 山形県総
合学術調査会:258-313.
5. 小林俊樹・宮田 彬, 1968. 菅平高原周辺
の蛾類. 東京教育大学菅平高原生物実験所研
究報告2:40-81.
6. 間野隆裕・蒔田実造, 1989. 四日市市で得
た蛾. ひらくら33(5):67-76.
7. 間野隆裕, 1991. 三重県菰野町で得られた
興味深い蛾. 誘蛾燈124:45-48.
8. 佐藤力夫・清野昭夫, 1981. 六日町西山地
域の蛾類. 六日町西山の自然:223-262. 新潟
県六日町.
9. 武田 享・田部達也・桜井宏紀, 1979. 岐
阜県高山市日影平の蛾. 岐阜大学農学部研究
報告42:15-32.
10. 富樫一次, 1984. ブナを食害する蛾類. 蛾
類通信129:59-62.
11. 富田靖男・市橋甫, 1973. 紀伊長島臨海地
域および島嶼の昆虫相. 102 pp.

文 献

1. 遠藤弘志・松尾初, 1976. 蝶, 蛾類の調査.

「啓 蟄」 投 稿 規 定 (抜粋)

1. 啓蟄の投稿者は、執筆者のうち一人が岐阜県昆虫分布研究会の会員でなければならない。
2. 内容は岐阜県の昆虫に関する論説、調査記録、短報などとする。
3. 原稿には横書の原稿用紙を用いるが、短報は葉書でもよい。またワープロによるものも受け付ける。
4. 原稿は当分の間400字詰原稿用紙40枚までを限度とする。
5. ワープロまたは専用の原稿用紙を使用する場合は、次のことに注意をされたい。
 - (1) 英字の大文字は1マスに1文字、小文字は2マスに3文字書く。
 - (2) 数字は原則として1マスに2文字書く。
 - (4) 氏名は行を改めて書き、続けて()内にローマ字名を書く。
9. 別刷は実費で作成する(著者負担)。
現在、別刷の作製費用は、1ページあたり1,500円程度。
11. 原稿に不備がある場合は書き直しを求められる場合がある。また編集の都合上、編集者が原稿の主旨を変えない範囲で手を入れることがある。

岐阜県のゾウムシ - ヒメゾウムシ亜科② -
鈴木 功 (Koh SUZUKI)

岐阜県における新たなヒメゾウムシの生息及び、前回記録した種類の新産地を合わせて記録する。尚、採集者は筆者であり、標本は筆者が保管している。

1. *Barinomorphus antennatus* MORIMOTO
ヒシガタヒメゾウムシ
岐阜県大野郡白川村椿原, 標高390m, 18. VIII. 1992, 1♂

本種は、福島県小倉産の2♂3♀に基づき、MORIMOTO (1962) によって、新属新種として記載された大変珍しい種類である。よく似た種類に *Barinomorphoides similaris* MORIMOTO ニセヒシガタヒメゾウムシがいるが、*B. antennatus* には爪が1本しかないこと、などの点で容易に区別できる。

2. *Baris pilosa* ROELOFS
オオハッカヒメゾウムシ
白川村椿原, 標高390m, 18. VIII. 1992, 1 ex.

3. *Baris dispilota* (SOLSKY)
シラホシヒメゾウムシ
岐阜県恵那郡加子母村乙女溪谷, 標高900m, 18. VIII. 1992, 5 exs.

4. *Centrinopsis nitens* ROELOFS
ツヤチビヒメゾウムシ
白川村椿原, 標高390m, 18. VIII. 1992, 1 ex.
ヒシガタヒメゾウムシの生息が確認できたことにより、本県のヒメゾウムシ類は、11種類になる。

文 献

鈴木 功, 1992. 岐阜県のゾウムシ-ヒメゾウムシ亜科-。啓蟄, 9(25/26): 15-16.

MORIMOTO, K., 1962. Descriptions of a new subfamily, new genera and species of the family Curculionidae of Japan (Comparative morphology, phylogeny and systematics of the superfamily Curculionioidea of Japan. II). J. Fac. Agric. Kyushu Univ., 11(4): 375-409, illus.

旧徳山村地域のハネカクシ2種の記録
高井 泰 (〒501-32

Yasushi TAKAI)

旧徳山村のハネカクシについては、長谷川ほか (1989) に30種を記録したが、最近未整理だった標本の中に次の2種を見いだしたので、記録しておく。

Megarthrus heterops K. SAWADA カバイロハバビロハネカクシ

冠山峠 1986. VI. 1, 1 ex.

Pycnoglypta denticolle (SHARP) ヘリトゲヨツメハネカクシ

冠山峠 1986. X. 10, 1 ex.

文 献

長谷川道明・野平照雄・金森伸一・高井泰. 1989. 旧徳山村地域の甲虫類. 旧徳山村地域動物調査報告書: 55-107. 岐阜県博物館.

啓蟄の原稿を募集します

- ◆原稿の書き方は、「啓蟄」投稿規定を参考にしてください。
- ◆英文タイトルの要望があれば編集者がつけます。
- ◆出来上がり11ページ(400字詰原稿用紙約40枚)以上の報文を一挙掲載するときは、超過分費用が著者負担となることがあります。
- ◆原稿の送り先、照会先は下記のとおりです。
〒501-25 岐阜市芥見南山三丁目11-1
岐阜県立岐阜藍川高等学校内 田中正弘宛

啓 けいちつ 蟄 Vol. 11 No. 30

発行日/平成6年(1994年)1月31日

編集者/田中正弘 野平照雄

尾藤成人 高井 泰 高田 清

発行者/岐阜県昆虫分布研究会 (GKK)

〒501-11 岐阜市柳戸1番1

岐阜大学教育学部内

TEL 0582(30)1111 内線3162

郵便振替 00850-6-8149

年額会費 3,000円

印刷所/名港印刷株式会社

〒455 名古屋市港区築三町3-6

TEL (052) 652-3311